

LBP-Bericht
Bestands- und Konfliktplan
110-kV-Leitung
Twistetal - Paderborn/S

LH-11-1205

Mast Nr. 82 - Mast Nr. 85

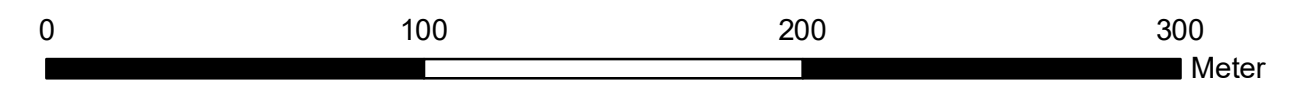

Quellvermerk: Hessische Verwaltung für Bodenmanagement und Geoinformation © 2020

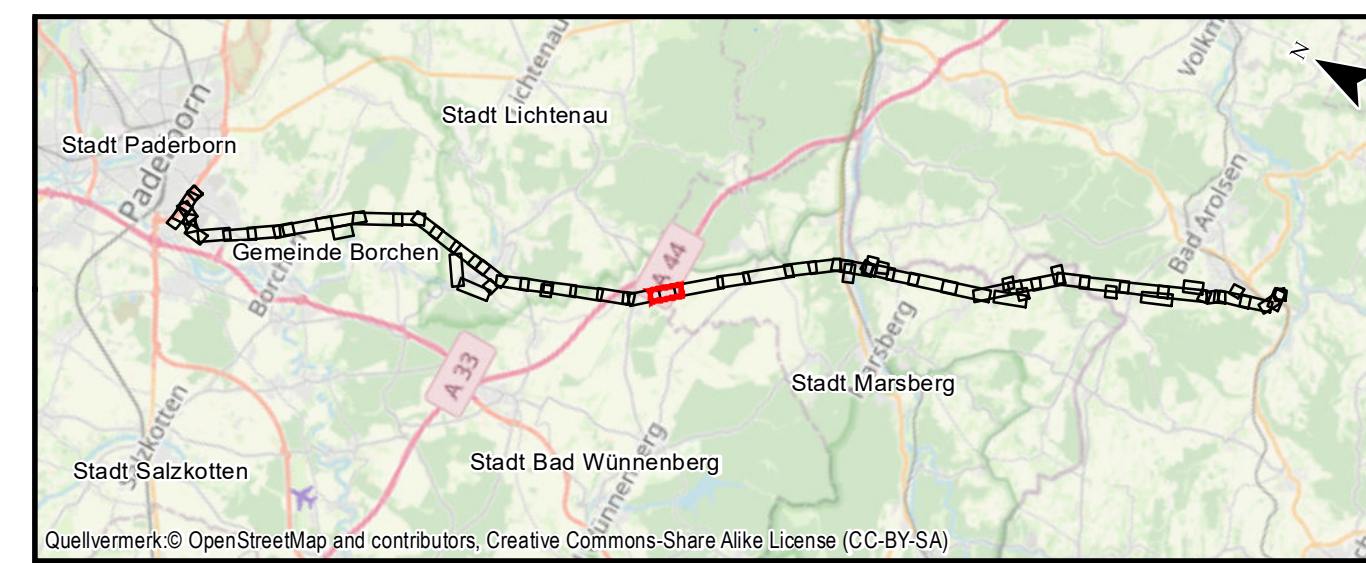

Auftraggeber:
Avacon AG
Schillerstraße 3
38350 Helmstedt



Index	Datum	Gezeichnet	Änderungen	Datum:	Name:	
				Bearbeitet:	Mai 2022	TM, EF
				Gezeichnet:	Mai 2022	GN
				Geprüft:	Mai 2022	GR
			Anhang 2 Blatt: 29/58			
Proj.-Nr.: 1231		Maßstab: 1:2000		Blattgröße: 29,70 cm x 84,00 cm		

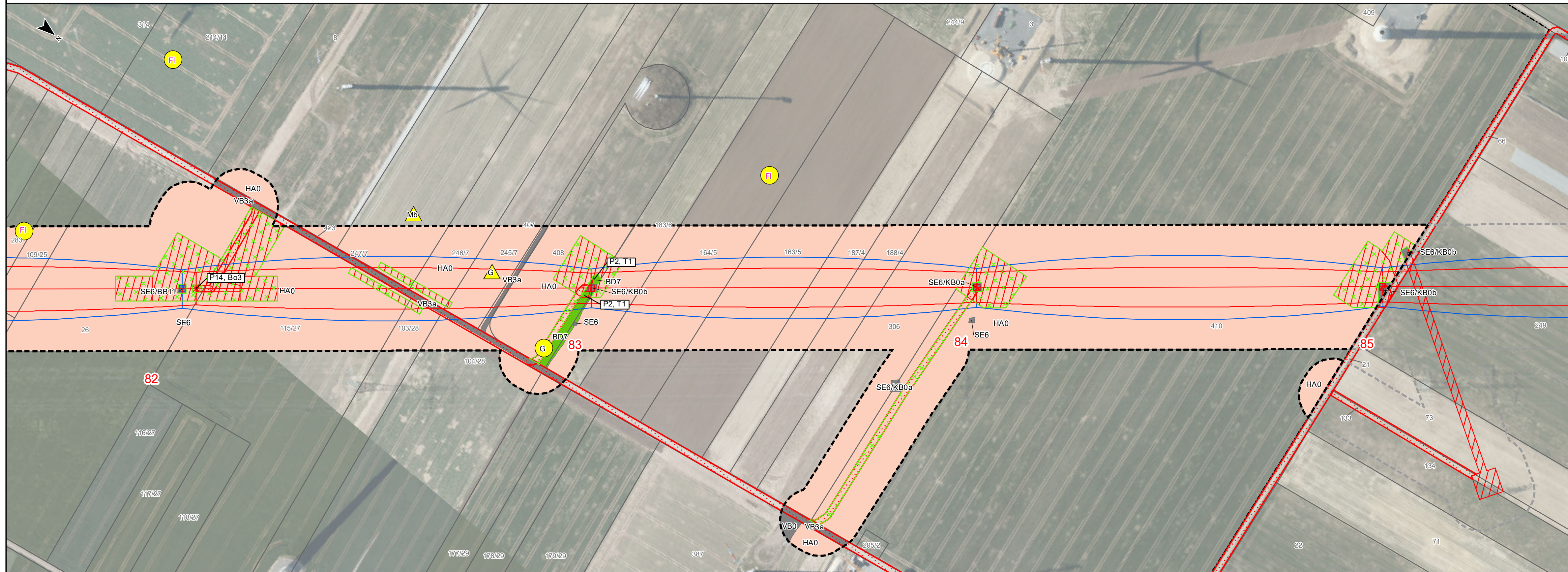

Kreis Hochsauerlandkreis
Stadt Marsberg
Gemarkung Meerhof

Flur 2

Kreis Paderborn
Stadt Bad Wünnenberg
Gemarkung Eisenhof

Flur 2